

# 平成 26 年度 事業報告書

社会福祉法人千葉県厚生事業団  
養護老人ホームひかり隣保館  
ひかり隣保館訪問介護事業所

## 養護老人ホームひかり隣保館

### 1、事業の概況について

(1) 運営の精神「ともにつくる」に沿った運営 —2012（平成 24）年度より—



「ともにつくる」とは、養護老人ホームひかり隣保館が「住まい」と「事業所」を合わせた施設であることを認識し、施設の構成者である「入居者」と「職員」が情報を共有しながら協力して運営（施設づくり）を行うことで、ひかり隣保館の価値を高めていくという精神を表したものです。

ソーシャルワークの取組みとして、ケースワーク（個人援助）のみならずコミュニティワーク（住人たちが生活上生じる様々な問題に主体的に取り組み、資源の調達も含めてその解決を目指すことを援助する）を重視しています。入居者たちの社会的活動への参加を促すことにより、住まいの環境や風土の改善、入居者個人や集団の社会性の維持・向上を目指しました。

#### <ともにつくる活動>

- ① **すまいるの会**（住まいと生活、行事に関する入居者の意思決定機関）毎月 1 回、計 12 回開催  
（決定事項）「すまいるの予算の執行」「食堂の席異動のシステムづくり」「バスハイクの企画」  
「開業記念日の食事」「環境美化活動」他多数

（すまいるの会風景）



（すまいるの予算：居室の間仕切りカーテン設置工事）

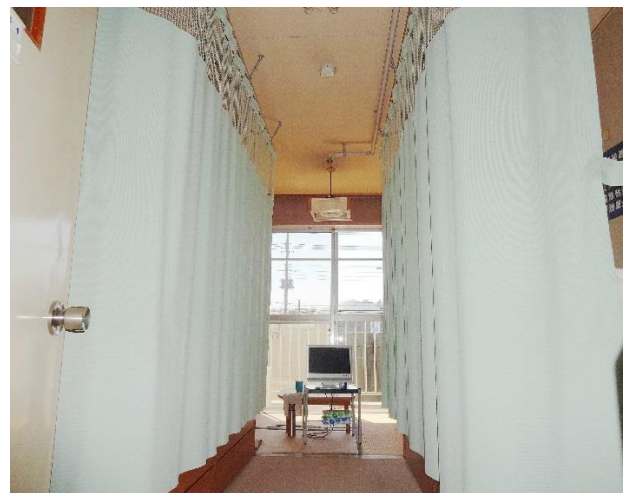

- ② **すまいるの予算**（住まいの環境改善のために入居者が 100 万円を上限に用途を決定できる制度）

入居者の方々は複数の選択肢の中から居室の間仕切りカーテンの設置を選択、業者に見積りや施工の説明を受けた上で発注しました。ただし、全居室対象では予算上限額に収まらないことから、2F の 27 部屋の内、半数の 14 部屋を今年度事業（第 1 期）として施行しました。残りの 13 部屋は平成 27 年度事業（第 2 期）といたしました。これにより、入居者の生活の中心である居室を、夜間安眠しやすい環境へと改善いたしました。

総工費：842,400 円（税込）

＜すまいるの会 出席者アンケート結果＞ 一部抜粋

①すまいるの会で物事を決めるあり方についてどう思いますか？

→ よいと思う **90.7%**

②ひかり隣保館の運営についてどう評価しますか？

→ よい運営を行っている **75.5%**

どちらともいえない **18.9%**

③すまいの予算で「2F 居室の間仕切りカーテン設置工事」を選択し実施したことに  
ついてどう思いますか

→ よい選択だと思う **62.0%**

どちらともいえない **24.0%**

(成果)

これらの継続的取組によって、入居者の方々にひかり隣保館という「コミュニティ」で暮らす  
認識をもっていただき、その運営のために協力をいただける風土になりました。また、入居者  
の方それぞれの社会性の向上にもつながりました。

(2) 処遇

養護老人ホームは、養護に欠ける（身体上、精神上または環境上の理由及び経済的理由により  
居宅において生活できない）方々に対し住まいや食事の提供と自立支援（生活の安定、社会的  
活動への参加）を行うものです。要介護認定の有無に係わらず「(実生活上の) 見守り支援」を  
中心にサービスの提供を行っています。

「入居者の生活安定の基礎は健康管理にある」と考え、看護職員、支援員の加配を継続。入居  
者の飲酒や喫煙、過食等による体調不良等も含め、協力病院 3 院（辻仲病院柏の葉、流山中央  
病院、初石病院）との連携に努めて対応を行ってきました。

また、入居者の処遇を行うにあたり、ご家族、行政、医療機関その他関係者との情報共有に  
努め、チームワークで粘り強く対応を行い、その解決を目指すスタイルを貫きました。

入居者全体の構成（平成 27 年 3 月 31 日現在）は男性 46.51%、女性 53.49%で男性比率が  
漸増傾向、地域別では千葉県内 48.84%、東京都内 51.2%で昨年度に引き続き県外の方が過半数  
を超えました。また新規入居者は 14 名（県内 8、都内 6）で認知症、アルコール依存症や統合  
失調症等の精神疾患をもつ方、虐待を受けた方、社会生活に難のある方、債務のある方などが  
多い状況です。

特養の入所基準が原則的に要介護 3 以上に引き上げられた分、現状を追認する形で要介護 1・  
2の方が養護老人ホームの対象となりました。また、軽中度要介護者以外にも 65 才以上の高齢  
者であれば、障害者や触法者等で各専門領域にて対応が難しい方について、養護老人ホームでの  
処遇を期待する動きが業界内外にあり、当施設もそれに応えています。今後の養護老人ホームは  
「地域定着支援」が重視され今まで以上に福祉色が強まるものと想定しています。

感染症について、2 年前のノロウイルス集団感染を踏まえ、感染症対策委員会による職員研修  
の強化等を行い、施設内感染を封じました。

H26.9.14 敬老祝賀会



H26.10.21 バスハイク内房方面



(3) 行事

敬老祝賀会を中心に、概ね例年どおり実施。バスハイクは5月にNHKスタジオパーク、10月に内房方面を訪問しました（不参加の方は代替外食等に参加）。ボランティア訪問については、日本舞踊、民謡、歌謡など入居者が親しみやすい種類の演芸を提供していただける団体にご来館いただきました。納涼会（養護・特養共催）は天候に恵まれ予定通り開催することができました。

(4) 短期入所

措置で短期入所できる制度を有効に活用し、緊急保護や住居を失った方、本入所前の体験入所等に利用していただきました。近年は、本人の住居に同居した息子（娘）から虐待を受けたために当施設に緊急保護短期入所されたものの、次の住まい先を確定するまで入所を継続せざるを得ず入所期間が数か月以上にわたるケースが増加しています。結果的に短期入所4床の年間稼働率は83.56%で、過去最高となりました。

(5) 交流研修

①H26.11.19 養護老人ホーム交流研修（社会福祉法人光楽園養護老人ホーム訪問）

今後当施設が施設建物等の更新を行うにあたり、平成25年4月1日に建替えし開設された光楽園養護老人ホーム（3階建て、定員79名、全室個室）を訪問。今回は設計士の方にも同行していただき、施設の設備から運営に至るまで研修させていただきました。

②H26.7.18 流山市介護支援課・各地域包括支援センター研修に出席

流山市の高齢者緊急一時保護事業を所管する介護支援課、実務にあたる各地域包括支援センター、受入れ施設であるひかり隣保館で緊急保護事業情報を共有するとともに、同事業に関わる連携を強化し、もって地域福祉を推進することを目的としました。

(6) その他

養護老人ホームの施設整備について、平成30年度の施設建替えを目指しています。柏市第7期いきいきプラン（平成30～32年度）の整備計画に基づく施設整備を行うべく、柏市との協議を開始いたしました。

(7) ひかり隣保館ホームページ

養護老人ホーム「ひかり隣保館の行事」というページにおいて、外部からお越しいただいた団体の方々の活動風景を積極的に公開いたしました。訪問していただいた団体様から「個人名や団体名で検索するとひかり隣保館から閲覧できる」「家族や周りの人たちにも伝えられて励みになる」等のお言葉をいただきました。

1、平成 26 年度 入所者在籍状況

	各月当初人員			月間延人数	入所		退所	
	男	女	計		男	女	男	女
4月	38	49	87	2582		1	1	1
5月	37	48	85	2633				1
6月	37	47	84	2520				
7月	37	47	84	2619	1			
8月	38	47	85	2655	1	1	1	2
9月	38	47	85	2528		1	1	
10月	37	47	84	2600				1
11月	38	47	85	2550	1	1	1	
12月	37	48	85	2617		1		1
1月	37	37	84	2627	1		2	
2月	36	47	83	2297				2
3月	36	45	81	2617	4	1		
年平均 84.33 人（稼働率 93.7%）				30845	14		14	

2、入退所内訳

	居宅	特養	病院	死亡	その他	計
入所	9		2		3	14
退所	2	4	2	4	2	14

3、入所者の性別および年齢階層 ※以後平成 27 年 3 月 31 日現在のデータ

	64 歳以下	65～69	70～74	75～79	80～84	85～89	90 歳以上	計
男性	0	2	17	8	9	2	2	40
女性	0	0	5	6	15	13	7	46
計	0	2	22	14	24	15	9	86

全体平均年齢：80.3 才（65～99 才） 男性平均年齢：76.5 才 女性平均年齢：83.5 才

4、入所者在所年数

	1 年未満	1～2	3～4	5～9	10～14	15～19	20 年以上	計
男性	8	11	8	12	1	0	0	40
女性	5	10	8	15	4	3	1	48
計	13	21	16	27	5	3	1	86

最長入所利用期間は 29 年、平均在所年数は 5.5 年。

5、実施機関別入所状況

区分	男	女	計	
柏市	8	13	21	(県内) 42人 48.84%
流山市	1	2	3	
我孫子市	0	2	2	
鎌ヶ谷市	4	5	9	
松戸市	2	3	5	
市川市	0	1	1	
千葉市	1	0	1	
足立区	7	5	12	
江戸川区	1	5	6	
墨田区	4	1	5	
台東区	2	1	3	
荒川区	1	0	1	(新規)全14人
葛飾区	7	6	13	柏市 6人
西東京市	0	1	1	流山市 1人
豊島区	0	1	1	鎌ヶ谷市 1人
北区	0	0	0	足立区 1人
文京区	1	0	1	葛飾区 5人
新宿区	1	0	1	
渋谷区	0	0	0	
計	40	46	86	

6、身元引受人状況

続柄	人数
子供	21
兄弟	11
甥・姪	4
遠縁	0
嫁	0
妻	1
孫	2
いとこ	1
婿	1
不在	45
計	86

7、入院状況

	4月	5月	6月	7月	8月	9月	10月	11月	12月	1月	2月	3月	計
件数	5	5	7	8	8	8	12	9	7	7	6	9	91

8、外泊状況

	4月	5月	6月	7月	8月	9月	10月	11月	12月	1月	2月	3月	計
件数	2	2	0	0	5	0	0	0	4	4	0	2	19
延日数	8	6	0	0	33	0	0	0	15	12	0	8	82

9、面会状況

	4月	5月	6月	7月	8月	9月	10月	11月	12月	1月	2月	3月	計
件数	19	24	20	22	18	12	10	15	20	8	10	8	186
人数	28	36	24	28	28	15	11	17	24	15	12	9	247

10、入所者収入および費用徴収金支払い状況

	階層区分 (収入)	費用徴収金額	人数		階層区分 (収入)	費用徴収金額	人数
1	0~270,000	0	37	21	680,001~720,000	34,100	5
2	270,001~280,000	1,000	0	22	720,001~760,000	37,500	1
3	280,001~300,000	1,800	0	23	760,001~800,000	39,800	3
4	300,001~320,000	3,400	1	24	800,001~840,000	41,800	2
5	320,001~340,000	4,700	0	25	840,001~880,000	43,800	2
6	340,001~360,000	5,800	0	26	880,001~920,000	45,800	1
7	360,001~380,000	7,500	2	27	920,001~960,000	47,800	6
8	380,001~400,000	9,100	2	28	960,001~1,000,000	49,800	1
9	400,001~420,000	10,800	0	29	1,000,001~1,040,000	51,800	1
10	420,001~440,000	12,500	0	30	1,040,001~1,080,000	54,400	1
11	440,001~460,000	14,100	0	31	1,080,001~1,120,000	57,100	0
12	460,001~480,000	15,800	0	32	1,120,001~1,160,000	59,800	1
13	480,001~500,000	17,500	0	33	1,160,001~1,200,000	62,400	0
14	500,001~520,000	19,100	0	34	1,200,001~1,260,000	65,100	4
15	520,001~540,000	20,800	0	35	1,260,001~1,320,000	69,100	1
16	540,001~560,000	22,500	1	36	1,320,001~1,380,000	73,100	2
17	560,001~580,000	24,100	1	37	1,380,001~1,440,000	77,100	0
18	580,001~600,000	25,800	0	38	1,440,001~1,500,000	81,100	3
19	600,001~640,000	27,500	1	39	1,500,001 円以上	最大 140,000	6
20	640,001~680,000	30,800	1			合計	86

11、入所者収入源

1	国民年金	20
2	厚生年金	13
3	障害年金	1
4	共済	1
5	年金 2 種以上	23
6	法外援護金※1 (内 生活支援金※2 受給者)	28 (8)
	合計	86

※1 法外援護金は柏市より支給 (4,700 円/月)

※2 生活支援金は施設事業費より支給 (3,000 円/月)

12、老人ホーム入所者 措置要否判定調書 集計 ※以後平成 26 年 4 月 1 日現在のデータ

1 日常生活の活動状況

	自 分 で 可	一 部 介 助	全 介 助
歩 行	75 人	2 人	5 人
排 泄	70 人	7 人	5 人
食 事	80 人	1 人	1 人
入 浴	53 人	21 人	8 人
着脱衣	66 人	14 人	2 人

2 寝たきり度

ランク J : 45 人    A : 31 人    B : 5 人    C : 1 人

3 精神状態

正常 - 25 人

精神障害あり - 57 人

精 神 障 害 あ り	1 認知		重 度	中 度	軽 度
		記憶障害	1	16	27
		失見当	1	5	9
2	心気症状	5	7 幻 覚	2	
3	不 安	14	8 妄 想	5	
4	焦 燥	8	9 せん妄	7	
5	抑うつ状態	2	10 睡眠障害	0	
6	興 奮	22			

	重 度	中 度	軽 度		重 度	中 度	軽 度
攻撃的行動	2	3	16	不穏行動		7	24
自傷行為			1	不潔行為	1	2	6
火の扱い				失禁	4	7	6
徘徊	1	1	3				

以上 実施者数 82 人



13、平成 26 年度 ADL 調査集計表

調査年月日	H26年7月1日				H26年1月1日			
区 分	3	2	1	0	3	2	1	0
1 歩行	62	13	1	4	61	17	2	6
2 洗面	62	5	11	2	64	6	14	2
3 入浴	54	10	14	2	55	17	11	3
4 排泄	69	7	2	2	65	12	3	6
5 食事	68	11	1	0	76	9	1	0
6 視力	70	9	0	1	70	11	4	1
7 聴力	60	13	7	0	57	18	10	1
8 会話	54	20	6	0	50	24	11	1
9 行動範囲	43	13	18	6	39	25	19	3
10 寝具整理	41	10	8	21	40	19	13	14
11 私物整理	39	12	11	18	37	20	17	12
12 更衣	65	9	5	1	65	11	8	2
13 洗濯	47	5	2	26	48	6	4	28
14 清掃	43	9	4	24	47	10	3	26
15 服薬	42	22	16	0	36	42	5	3
実施人数	80名				86名			
未実施	4名				4名			
判 定	A : 50名 62.50%	B : 12名 15.00%	C : 18名 22.50%		判 定	A : 55名 63.95%	B : 14名 16.28%	C : 17名 19.77%
備 考	3点（自力） 2点（補助） 1点（一部介助） 0点（全介助、代行） （A）健康 36点以上 （B）準虚弱 27～35点 （C）虚弱 26点以下							

14、入所者要介護認定状況

平成 26 年 4 月 1 日時点		平成 27 年 3 月 31 日時点	
要介護認定	人 数	要介護認定	人 数
要支援 1	1	要支援 1	1
〃 2	1	〃 2	1
要介護 1	5	要介護 1	7
〃 2	7	〃 2	9
〃 3	7	〃 3	6
〃 4	4	〃 4	4
〃 5	2	〃 5	2
合 計	27	合 計	30

15、長谷川式簡易知能評価スケールおよび柄澤式老人知能の臨床的判定基準の結果

① 長谷川式簡易知能評価スケール

H26.10.1 在籍者 84 名のうち 73 名に実施 ※未実施者 11 名（入院等による）  
（集計結果）

入所者 84 名のうち、46 名が 20 点以下（認知症の疑いとされる）

② 柄澤式老人知能の臨床的判定基準

上記 46 名に柄澤式臨床的判定基準を実施

（集計結果）

「認知症は認められない」	18 名
（－）知的活動が認められた人	3 名
（＋）認知症は認められない人	15 名
「認知症が認められた」	28 名
（＋1）軽度の認知症	11 名
（＋2）中度の認知症	12 名
（＋3）高度の認知症	4 名
（＋4）非常に高度の認知症	1 名
※ 実施者 84 名のうち 33.33 %に何らかの認知症が認められる	

16、平成 26 年度 クラブ活動状況

クラブ名	回 数	延べ人数	備 考
1 茶 道	11 回	46 名	
2 書 道	11 回	74 名	柏市シルバー作品展出品、現地見学
3 むりえ	12 回	156 名	各々の技量に合わせた素材を選択可
4 ミニレク	12 回	190 名	カラオケ、各種ゲーム

17、平成 26 年度 生活行事実施表

社会暦及びレクリエーション等			
4月	新事業年度 みどりの日	お花見会 お好み外食	健康診断・大寿会総会
5月	憲法記念日・立夏 子供の日(端午の節句)	バスハイク (NHK - SP) 歯科イベント	防災訓練
6月	入梅 夏至	ホーム喫茶 外食	夏の大掃除
7月	海の日・七夕 土用・お盆	バザー 歯科イベント	
8月	立秋 終戦記念日	納涼会 お盆法要	
9月	防災の日・秋分の日 敬老の日 (老人週間)	敬老祝賀会 彼岸法要	防災訓練 秋の大掃除
10月	共同募金 体育の日	つるかめ運動会 バスハイク (大洗水族館)	健康診断 防災訓練
11月	文化の日・立冬 勤労感謝の日		レントゲン検診 インフルエンザ予防接種
12月	冬至 天皇誕生日・クリスマス	クリスマス会	冬の大掃除
1月	元旦・鏡開き 七草・成人の日	新年祝賀会 コッペパンバイキング	新春カラオケ大会
2月	節分・建国記念日 立春	豆まき ホーム喫茶	シルバー作品展 防災訓練
3月	桃の節句 春分の日	彼岸法要 外食	春の大掃除 防災訓練

《主要定期行事》

<月 間> ①誕生会 ②すまいるの会 ③月例集会 ④物故者供養日 ⑤神前礼拝日  
 ⑥大寿会役員会 ⑦精神科カウンセリング ⑧保育園訪問

<週 間> ①入浴日 ②診察日 ③シーツ交換日 ④買物注文日 ⑤歯科診察日

18、ボランティアグループ月例訪問活動状況

ボランティアグループ名	回数	延べ人数	活動日
柏市理容組合ひかり隣保館グループ	12	87	毎月第4週(月)
ひかり隣保館美容奉仕グループ	11	31	〃 第4週(火)
柏市社協何の木グループ	11	27	〃 第3週(火)

19、その他ボランティア訪問活動状況等

	団体名
4月	笑いヨガタンタン、リメンヴァランス・シンガーズ、レファの会
5月	民謡松葉会
6月	
7月	笑いヨガタンタン
8月	
9月	妙晃寺婦人会(扇風機の片付け)
10月	リメンヴァランス・シンガーズ・ガールスカウト第77団
11月	盆踊り保存会雀々女・南部舞踊連盟
12月	第一宣教バプテスト教会・柏建設業会(寄付)
1月	
2月	柏市老人会船戸長寿会(寄付)
3月	柏の葉盆踊り保存会寿々女・市山流サークル松

20、短期入所利用状況(定員:4名)

①行政短期宿泊事業による短期入所

	延利用者数	延利用日数		延利用者数	延利用日数
4月			10月		
5月	1	5	11月	1	3
6月			12月	1	4
7月			1月		
8月			2月		
9月			3月		
			合計	3	12

年間平均稼働率:0.82%

(利用内訳)

契約市町村	延利用者数	延利用日数
柏市	3	12
流山市		
我孫子市		
鎌ヶ谷市		

②緊急一時保護短期入所（市町村との契約又は措置）

	延利用者数	延利用日数		延利用者数	延利用日数
4月	2	60	10月	7	132
5月	2	48	11月	4	80
6月	3	39	12月	7	111
7月	5	82	1月	8	209
8月	6	68	2月	8	183
9月	6	116	3月	6	80
			合計	64	1208

年間平均稼働率：82.74%

(利用内訳)

契約市	延利用者数	延利用日数
柏市	13	654
流山市	2	106
我孫子市	1	135
鎌ヶ谷市	1	46
足立区	4	83
江戸川区	0	0

①②合計年間平均稼働率 83.56%

21、職員に関する事項

①人事

採用 6名 正職員 2名（生活相談員、支援員）  
 非常勤職員 4名（調理員 2、清掃員 2）

退職 4名 正職員 3名（生活相談員、支援員、調理員）  
 非常勤職員 1名（調理員）

(異動) 支援員 1名、リーダー昇格

(直接処遇職員有資格者)

社会福祉士 1名 介護福祉士 13名 社会福祉主事 3名  
 ホームヘルパー2級 10名 看護師 2名

②外部研修（延べ人数・日数）

県内 22名 22日間 県外 1

研修に向いた者に職員会議で他の職員に報告する機会を設けるほか、部門内で研修会を行うなど情報の共有と業務の改善に努めた。

< 外部交流研修 >

H26.7.18 流山市介護支援課・各地域包括支援センター研修会出席

H26.11.19 養護老人ホーム交流研修（社会福祉法人光楽園養護老人ホーム訪問）

③内部研修（集団研修）

全 11 回、106 名参加（外部講師、委員会研修その他）

④委員会活動

「感染症対策委員会」「環境委員会」「行事委員会」「接遇委員会」「事故防止対策委員会」「給食委員会」以上6つの委員会活動は正副委員長により手作りの運営され、研修活動他の部門連係で完結しない職務領域の補完を行った。

⑤職員の健康管理

健康診断 10月、腰部レントゲン 9月

22、給食状況

【1人1日当たり栄養所要量】

(平成26年4月～平成27年3月)

区分	熱量 kcal	蛋白質 g	脂質 g	V.A μg	V.B1 mg	V.B2 mg	V.C mg	塩分 g
栄養基準量	1,650	55	45	550	0.9	1.2	100	8.5
栄養摂取量 (平均)	1,632	60.4	44.1	500	0.77	0.99	88	8.7

【食事形態】

(平成27年3月現在)

主食	副食	人数(人)	割合
常食(67)	常菜	56+1	65.5%
	軟菜	0	0%
	一口大	10	11.5%
全粥(11)	常菜	7	8.0%
	軟菜	0	0%
	一口大	4	4.6%
	ミキサー	0	0%
入院者		9	10.4%
計(ショートステイ含み)		86+1	100

- 体調の変化に応じ粥食への変更(常食への復帰)など随時対応しています。
- 体質上摂取できない食品のある場合、10種類以上の代替食を実施しています。
- 季節の食品を取り入れ、変化とバランスを両立した献立作成に努めています。

【年間行事食献立】

誕生会（毎月1回）		季節、旬の物を取り入れた食事を提供しています。
開業記念日 11月1日		握り寿司の提供
鍋の日 12月、1月		入居者の前で鍋料理を提供する
お好み夕食（年2回）		バスハイク不参加者について、夕食し希望のメニューを楽しむ
4月	お花見 誕生会	桜ご飯、天ぷら、刺身、うどんの酢味噌あえ、苺、お吸い物 パエリア、バスク風チキン、コールスローサラダ、スープ
5月	子供の日 誕生会	中華ちまき、揚げ豆腐の野菜あん、お浸し、果物、中華スープ パン、鶏肉のオレンジ煮、蒸し茄子とアボガドサラダ、スープ
6月	誕生会	五目ちらし寿司、炊き合わせ、果物、冷や汁
7月	七夕 誕生会 土用	彩りおにぎり、鮭の七味マヨ焼、七夕ゼリー、そうめん汁 わかめご飯、かぼちゃのいんろう煮、酢味噌あえ、和風シチュー うな散らし、茄子の揚げびたし、果物、具だくさん味噌汁
8月	納涼会 誕生会 終戦記念日	焼そば おでん 山菜おこわ お好み焼 フランクフルト 綿菓子 押し寿司、炊き合わせ、和風サラダ、そば汁 さつま芋ご飯、天ぷら、白和え、すいとん汁
9月	敬老の日 誕生会 秋の彼岸	松花堂弁当、お吸い物 (喫茶コーナー) コーヒー 紅茶 グリーンティ ビール カクテル クリームソーダ、ケーキ、アイスクリーム、たこ焼き 焼きそば、煮物、和え物、中華スープ おはぎ
10月	運動会 誕生会 バスハイク	おにぎり、鮭の塩焼き、卵焼き、マカロニサラダ、豚汁 海鮮チャーハン、蒸し野菜の胡麻ドレがけ、マンゴープリン、スープ 海鮮ちらし、茶碗蒸し、和え物、お吸い物
11月	防災訓練 誕生会	味噌ラーメン（非）、フルーツポンチ（非） 炊き込みご飯、ししゃもフリッター、煮物、林檎の赤ワイン煮、味噌汁
12月	クリスマス会 誕生会	あさりの和風ピラフ、オードブル、ケーキ、青菜のクリームスープ いか飯風、ジャーマンポテト、和え物、石狩鍋
1月	元旦 七草 誕生会	お屠蘇 お雑煮 おせち みかん 七草粥、揚げ魚の甘酢あんかけ、和え物、果物、味噌汁 帆立のおこわ、鱈の和風グラタン、和え物、果物、お吸い物
2月	誕生会 節分	海鮮丼、菜の花の和え物、二色ゼリー、根菜汁 太巻き、五目煮、和え物、赤ワイン煮、いわしのつみれ汁
3月	ひな祭り 誕生会 春の彼岸	散らし寿司 天ぷら、アスパラサラダ、お吸い物 菜の花と鮭の混ぜご飯、天ぷら、酢味噌あえ、お吸い物 ぼたもち

【食事提供数】

	朝食	昼食	夕食	計	おやつ
4月	2,580	2884	2,580	8,044	30
5月	2,666	2,927	2,666	8,259	31
6月	2,435	2,608	2,435	7,478	30
7月	2,595	2,813	2,595	8,003	31
8月	2,587	2,758	2,523	7,868	31
9月	2,430	2,635	2,430	7,495	30
10月	2,511	2,665	2,511	7,687	31
11月	2,430	2,634	2,430	7,494	30
12月	2,529	2,711	2,529	7,769	31
1月	2,530	2,797	2,606	7,933	31
2月	2,408	2,556	2,408	7,372	28
3月	2,666	2,847	2,666	8,179	31
合計	30,367	32,835	30,379	93,581	365



## ひかり 隣保館訪問介護事業所

### 1、事業の概況

ひかり隣保館訪問介護事業所は要介護状態にある利用者の心身の特性を踏まえ、その有する能力に応じ自立した日常生活を営むことができるよう入浴、排泄、食事介助等の援助を行った。

利用者は養護老人ホームの入居者であり、在宅支援センターひかり隣保館のケアマネジメントを受け、法人内外の介護サービス事業者と連携して適切なサービスの提供に努めた。

### 2、職員状況

管理者：1名 サービス提供責任者：2名（1名は5月より休業）

訪問介護員：3名程度 ※（常勤換算値のため月毎に変動、養護老人ホーム支援員10名が兼業している）

### 3、訪問介護サービス利用者状況

	要介護1	要介護2	要介護3	要介護4	要介護5	合計	平均介護度
4月	0	2	5	1	1	9	3.1
5月	0	2	5	2	1	10	3.2
6月	0	2	5	2	0	9	3.0
7月	0	2	5	2	0	9	3.0
8月	0	2	5	2	0	9	3.0
9月	0	2	5	2	0	9	3.0
10月	0	2	4	2	1	9	3.2
11月	0	2	4	3	1	10	3.3
12月	0	2	5	3	0	10	3.1
1月	0	2	4	3	0	9	3.1
2月	1	3	4	3	0	11	2.8
3月	0	4	5	3	0	12	2.9

### 4、サービス提供時間

4月	5月	6月	7月	8月	9月	10月	11月	12月	1月	2月	3月
274	248	199.5	186	190.5	181	182.5	203.5	183.5	200.5	201	205

年平均月間提供時間：204.6時間